

B 005 Fahrbahnerneuerung

Enge-Sande/Stedesand bis Risum-Lindholm

Herr Krull

2026

LBV.SH 

Schleswig-Holstein
Landesbetrieb
Straßenbau und Verkehr

B 005 Fahrbahnerneuerung

Enge-Sande / Stedesand bis Risum-Lindholm

1. Bauabschnitte / Dauer
2. Verkehrssicherung



B 005 FBE Stedesand bis Risum-Lindholm

Bauzeit 19.10.2026 bis 25.08.2027

Baulänge 5.600 m

Welche Arbeiten erfolgen:

- Rückbau des Fahrbahnquerschnittes von 11,00 m auf 8,00 m
- Sanierung der Deck- / Binder- / Tragschicht (Dicke 26 cm)
- Neubau eines Radweges
- Bushaltestellen: Warteflächen, Borde
- Sanierung Bauwerk „Lecker Au“
- OD Stedesand / Enge-Sande
Sanierung der Geh- / Radwege



B 005 FBE Stedesand bis Risum-Lindholm

Bauzeit 19.10.2026 bis 25.08.2027

Baulänge 5.600 m

19.10.2026 bis 29.11.2026

Bauabschnitte 5 bis 7

15.03.2027 bis 25.08.2027

A) Östlich der Lecker Au vom 30.03.2027 bis 25.07.2027

Bauabschnitte 1 bis 4

B) Westlich der Lecker Au vom 15.03.2027 bis 25.08.2027

Bauabschnitte 8 bis 10

B 005 FBE Stedesand bis Risum-Lindholm

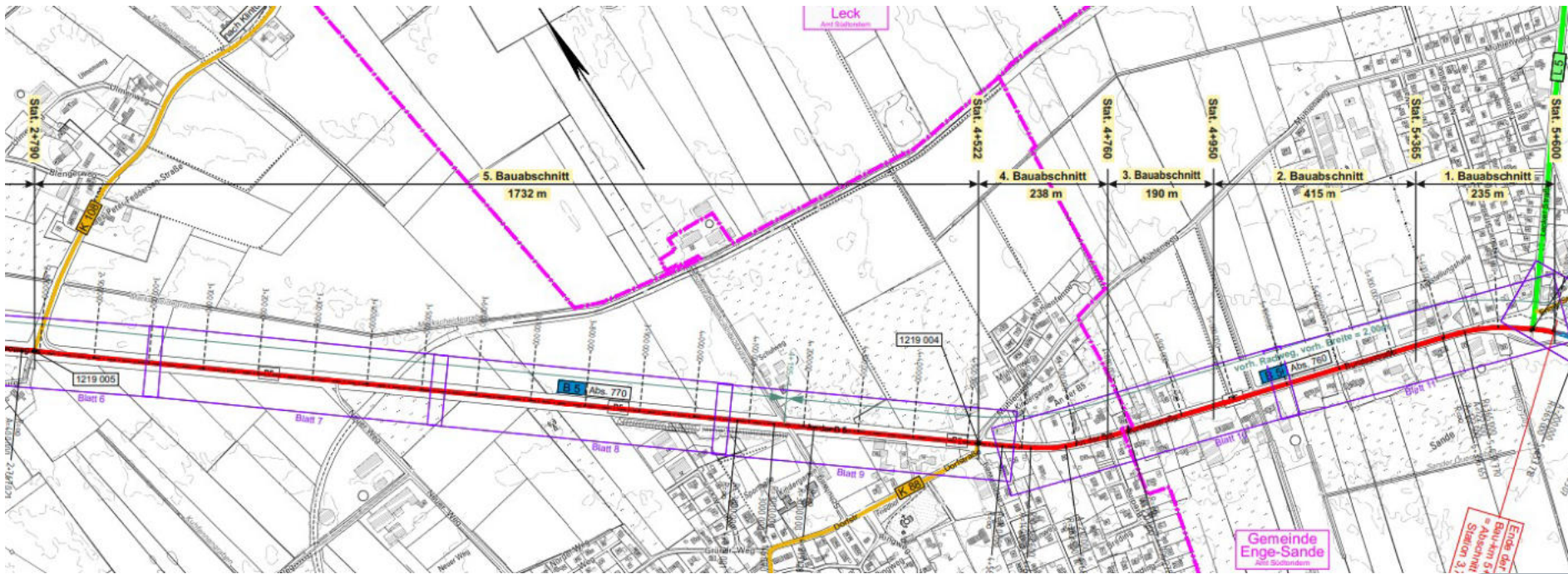

B 005 FBE Stedesand bis Risum-Lindholm

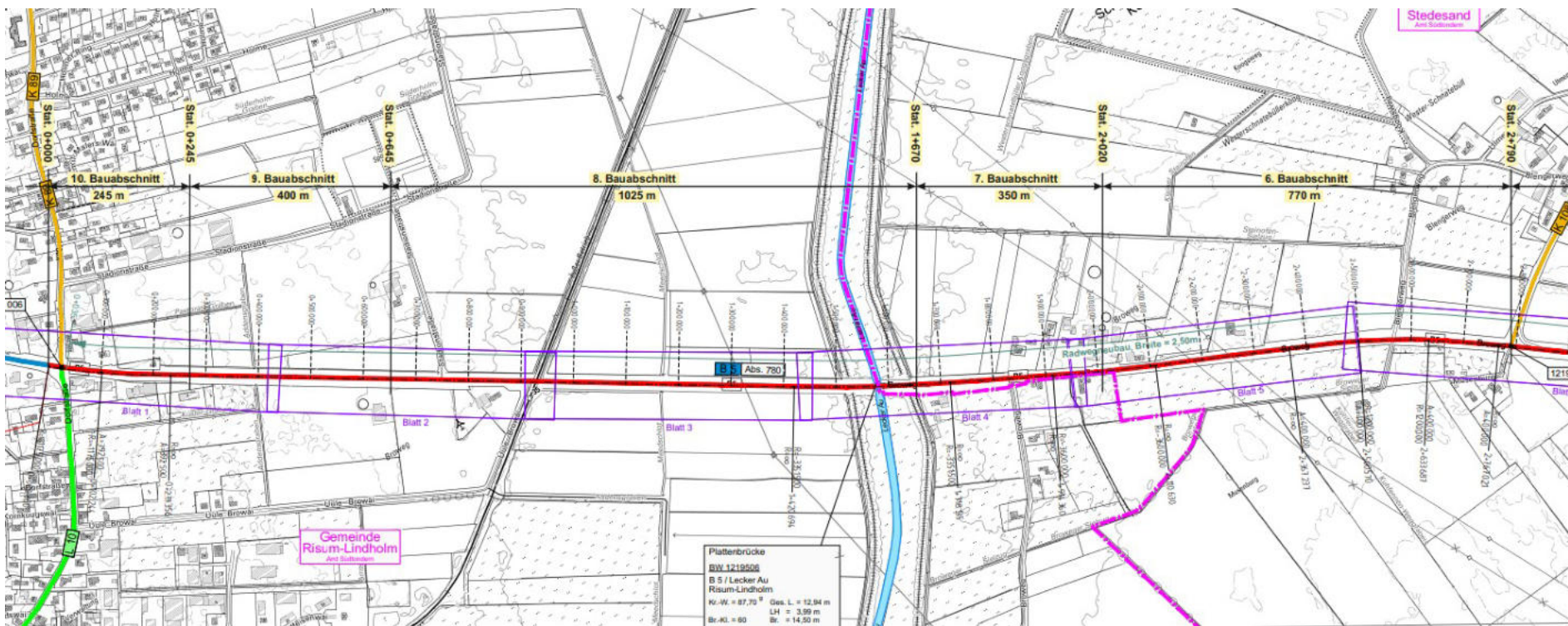

B 005 FBE Stedesand bis Risum-Lindholm

Bauzeit 19.10.2026 bis 25.08.2027

Baulänge 5.600 m

Bauzeiten als Übersicht (ca.) (genaue siehe Auflistung)				Ferien SH							
Bauabschnitt	Länge	Werttage	Wochen	43 KW	44 KW	45 KW	46 KW	47 KW	48 KW	49 KW	50 KW
von				19.10.26	26.10.26	02.11.26	09.11.26	16.11.26	23.11.26	30.11.26	07.12.26
bis				06.11.26	07.11.26	08.11.26	15.11.26	22.11.26	29.11.26	06.12.26	13.12.26
1. BA OD Enge Sande	235 m	36	6								
2. BA OD Enge Sande	415 m	24	4								
3. BA OD Enge Sande	190 m	18	3								
4. BA OD Stedesand	240 m	18	3								
5. BA OD Stedesand	1.732 m	30	5								
6. BA A 2+020 – 2+790	770 m	18	3								
7. BA B 1+670 – 2+020	350 m	18	3								
8. Bauwerk / Durchlässe DN 800		48	8								
8. BA 0+645 – 1+670	952 m	60	10								
9. BA	403 m	18	3								
10. BA OD Risum-Lindholm	220 m	36	6								
Summe		324	54								
TA Asphalt Mai bis September		großzügige Zeitfenster									

B 005 FBE Stedesand bis Risum-Lindholm

Bauzeit 19.10.2026 bis 25.08.2027

Baulänge 5.600 m

Bauzeiten als Übersicht (ca.) (genaue siehe Auflistung)				10 KW	11 KW	12 KW	Ferien SH	Ferien SH	15 KW	16 KW	17 KW	18 KW	19 KW	20 KW	21 KW	22 KW	23 KW	24 KW	25 KW	Ferien	Ferien SH	Ferien SH	Ferien SH	Ferien SH	Ferien SH	Ferien SH	33 KW	34 KW
Bauabschnitt	Länge	Werttage	Wochen	von	bis																							
1. BA OD Enge Sande	235 m	36	6				13 KW	14 KW	15 KW	16 KW	17 KW	18 KW	19 KW	20 KW	21 KW	22 KW	23 KW	24 KW	25 KW	Ferien	Ferien SH	Ferien SH	Ferien SH	Ferien SH	Ferien SH	Ferien SH	33 KW	34 KW
2. BA OD Enge Sande	415 m	24	4																									
3. BA OD Enge Sande	190 m	18	3																									
4. BA OD Stedesand	240 m	18	3																									
5. BA OD Stedesand	1.732 m	30	5																									
6. BA A 2+020 – 2+790	770 m	18	3																									
7. BA B 1+670 – 2+020	350 m	18	3																									
8. Bauwerk / Durchlässe DN 800		43	8																									
9. BA 0+645 – 1+070	932 m	60	10																									
9. BA 403 m	403 m	18	3																									
10. BA OD Risum-Lindholm	220 m	36	6																									
Summe		324	54																									
TA Asphalt Mai bis September	großzügige Zeitfenster																											

B 005 FBE Stedesand bis Risum-Lindholm

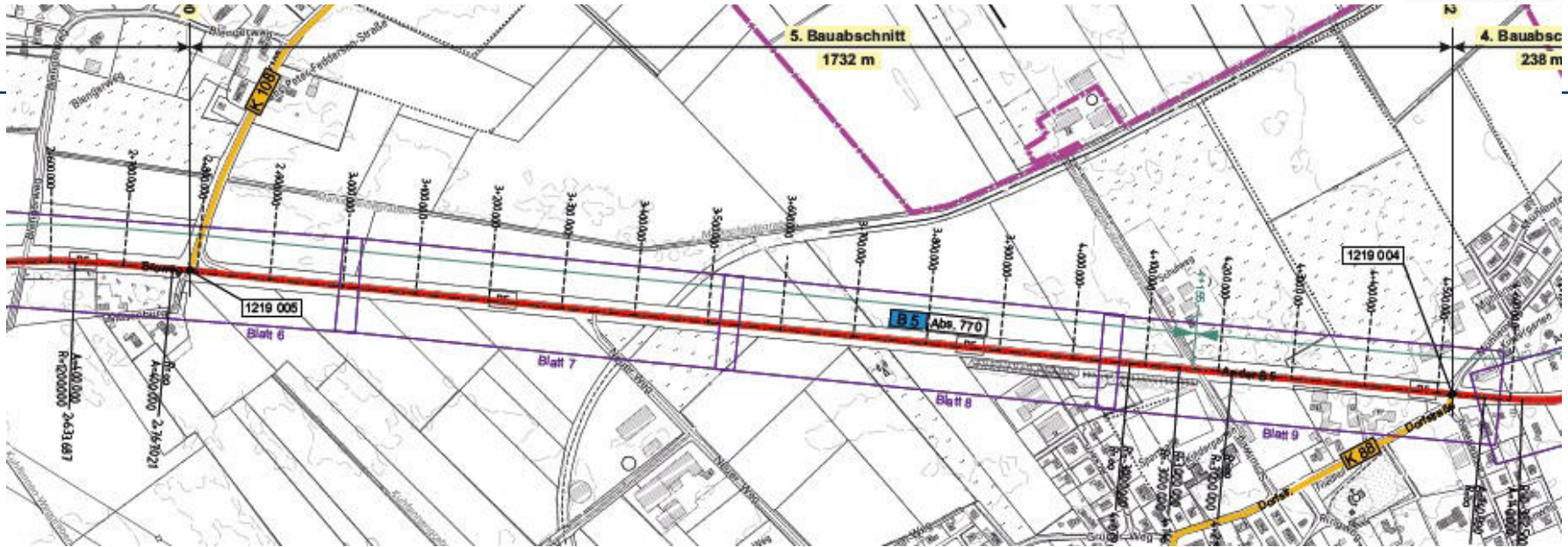

Bauabschnitt 5 / 2026:

Bau-km 4+522 (Mitte K 88 / Mitte Mühlenweg) bis 2+790 Fahrbahn (Mitte K108)

Baulänge: 1.732 m

Bauzeit: Mo 19.10.2026 bis So 22.11.2026 (29 Werktage ohne 31.10.2026)

Die Querung bei 4+175 Schulweg ist dauerhaft zu ermöglichen!(Provisorium)

=> *parallel dazu werden die Bauabschnitte 6 und 7 gebaut werden*

B 005 FBE Stedesand bis Risum-Lindholm

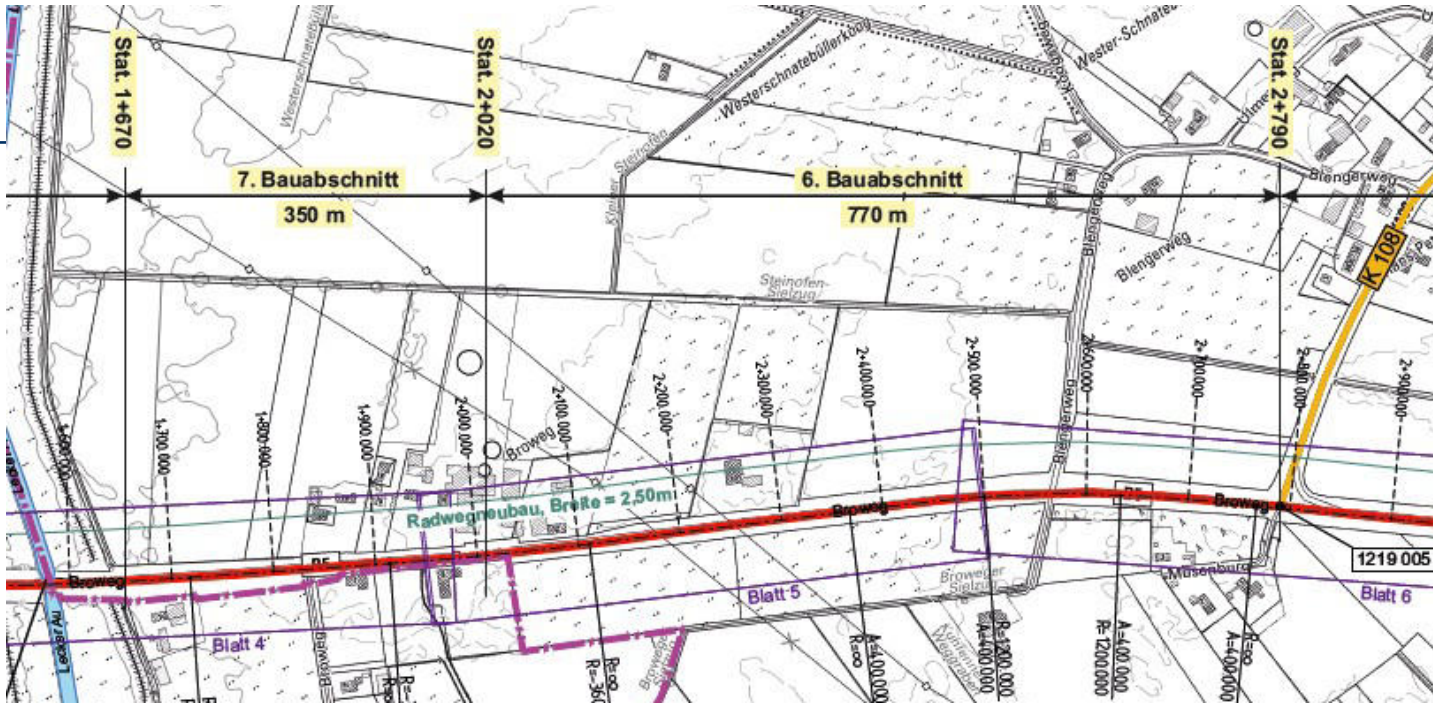

Bauabschnitt 7 / 2026:

Bau-km 2+020 (Mitte Broweg 14) bis 1+670 (vor Durchlass DN 800)

Baulänge: 350 m

Bauzeit: Mo 19.10.2026 bis Mi 11.11.2026 (20 Werktage)

Herstellung des Radweges auf der Nordseite von Bau-km 2+790 bis 1+700.

Dieser wird für die Anlieger benötigt als prov. Verbindung!

B 005 FBE Stedesand bis Risum-Lindholm

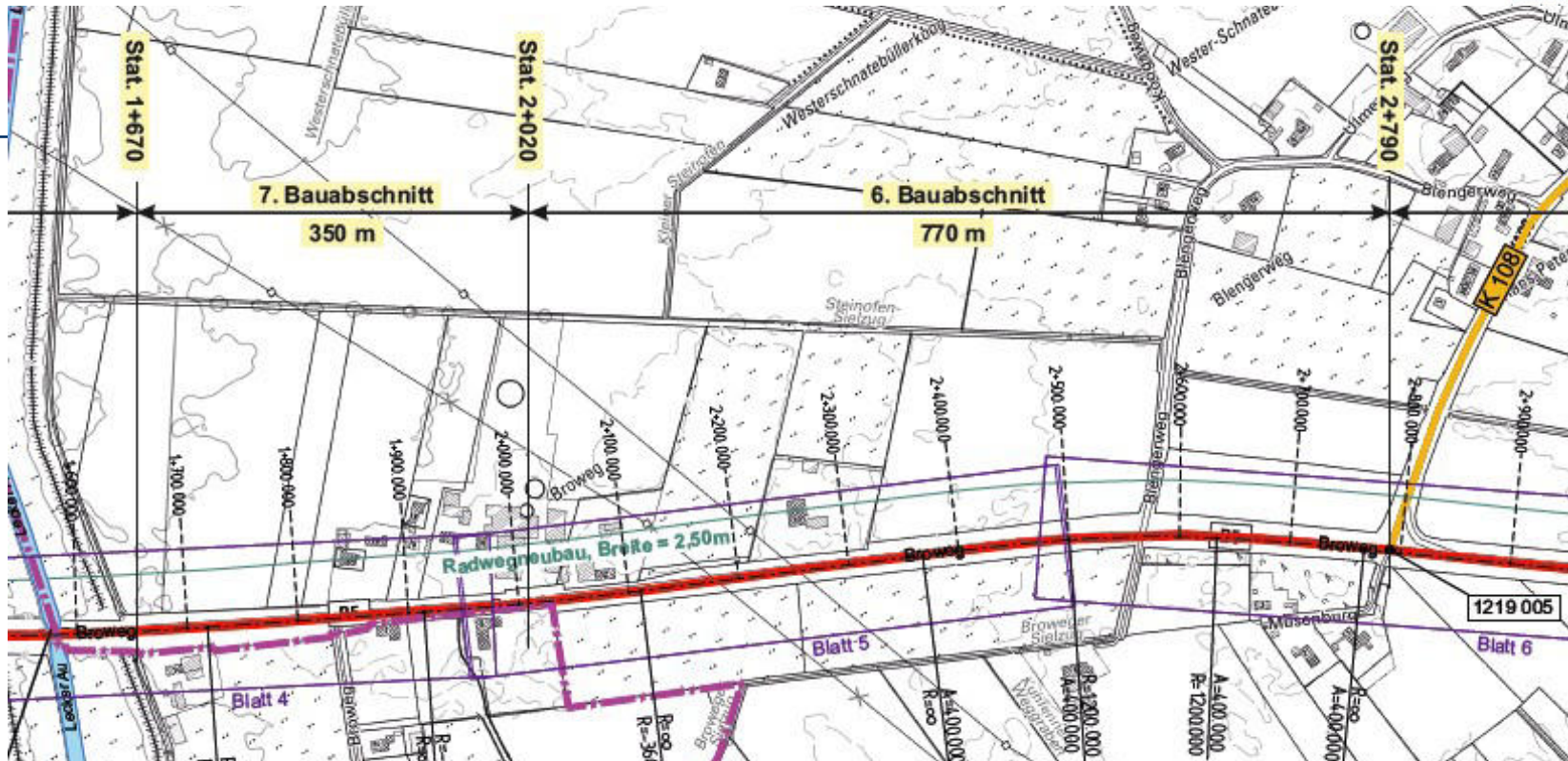

Bauabschnitt 6 / 2026:

Bau-km 2+790 (Mitte K 108) bis 2+020 (Mitte Broweg 14 / Landwirt)

Baulänge: 770 m

Bauzeit: Do 12.11.2026 bis So 29.11.2026

(15 Werktage)

(Zufahrt Müsenburg 1 – 3 so lange wie möglich prov. erreichbar lassen)

Der Radweg wurde in der Bauzeit des 7. Bauabschnittes vorab hergestellt!

B 005 FBE Stedesand bis Risum-Lindholm

Bauabschnitt 1 / 2027:

Bau-km 5+600 (Fahrbahnbreite > 10,00 m) bis
5+365 (Mitte Autohändler / ehem. Tankstelle)

Baulänge: 235 m

Bauzeit: Di 30.03.2027 bis Di 19.05.2027

Bauphase 1:

Bauzeit: Di 30.03.2027 bis Di 27.04.2027 (25 Werktage)

Bauphase 2:

Bauzeit: Mi 28.04.2027 bis Mi 19.05.2027

*(14 Werktage ohne 01.05.2027, 06.05.2027 bis
09.05.2027 und 17.05.2027)*

=> *paralleler Beginn mit dem Herstellen der Bordanlagen und Rinne des 2.BA*

Dem Landwirt (Bundesstraße 21) ist es zu ermöglichen, seinen Hof anfahren zu können. (vorbehaltlich Asphaltierungsterminen)

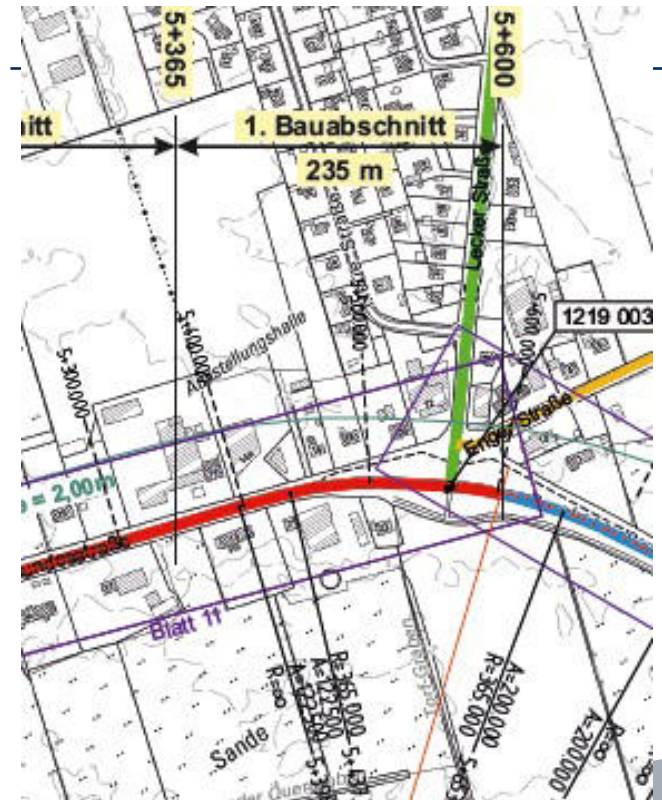

B 005 FBE Stedesand bis Risum-Lindholm

Bauabschnitt 2 / 2027:

Bau-km 5+365 (Mitte Autohändler / ehem. Tankstelle) bis 4+950 (Mitte Zufahrten Bundesstr. Nr. 3)

Baulänge: 415 m

Bauzeit: Do 20.05.2027 bis Mi 16.06.2027
(24 Werktage)

=> *paralleler Beginn mit dem Herstellen der Bordanlagen und Rinne des 3. Bauabschnittes*

Die Querung der B 5 bei Bau-km 5,035 ist weitestgehend zu ermöglichen. (vorbehaltlich Asphaltierungsterminen)

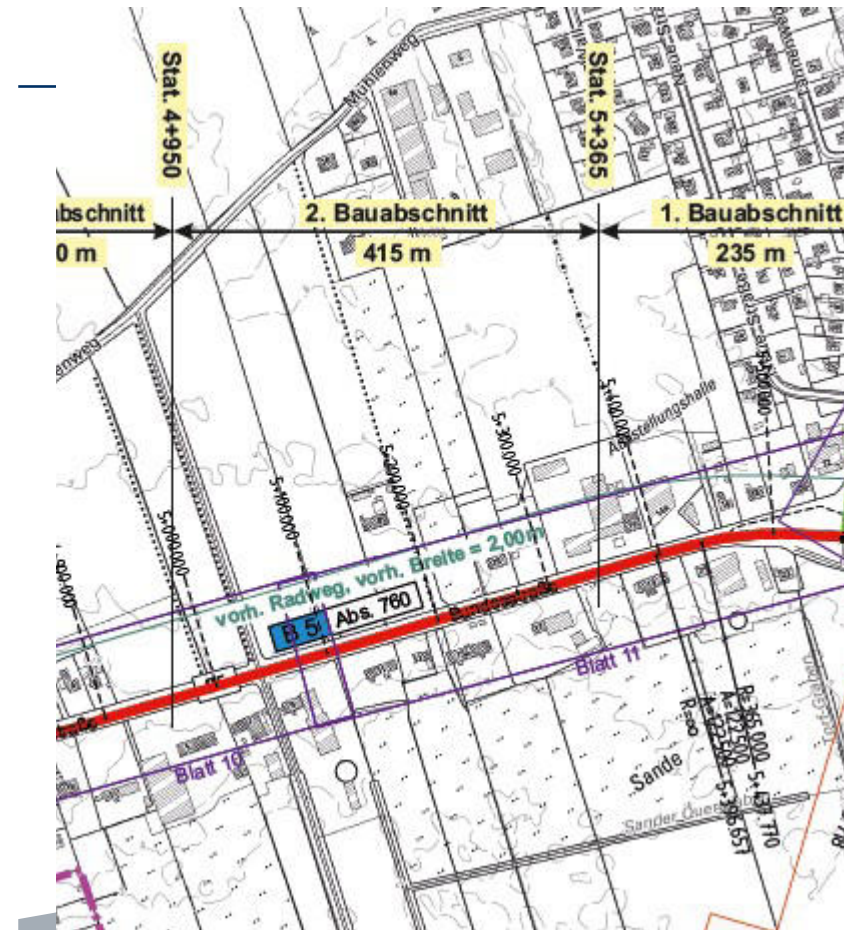

Bauabschnitt 3 / 2027:

Bau-km 4+950 (Zwischen Zufahrten Bundesstr. Nr. 3) bis 4,760 (Mitte Einmündung Breding)

Baulänge: 190 m

Bauzeit: Do 17.06.2027 bis Mi 07.07.2027
(18 Werktage)

=> *paralleler Beginn mit dem Herstellen der Bordanlagen
und Rinne des 4. Bauabschnittes*

Dem Anlieger Haus Nr. 2 ist weitestgehend eine
Zuwegungsmöglichkeit zu ermöglichen.(vorbehaltlich
Asphaltierungsterminen)

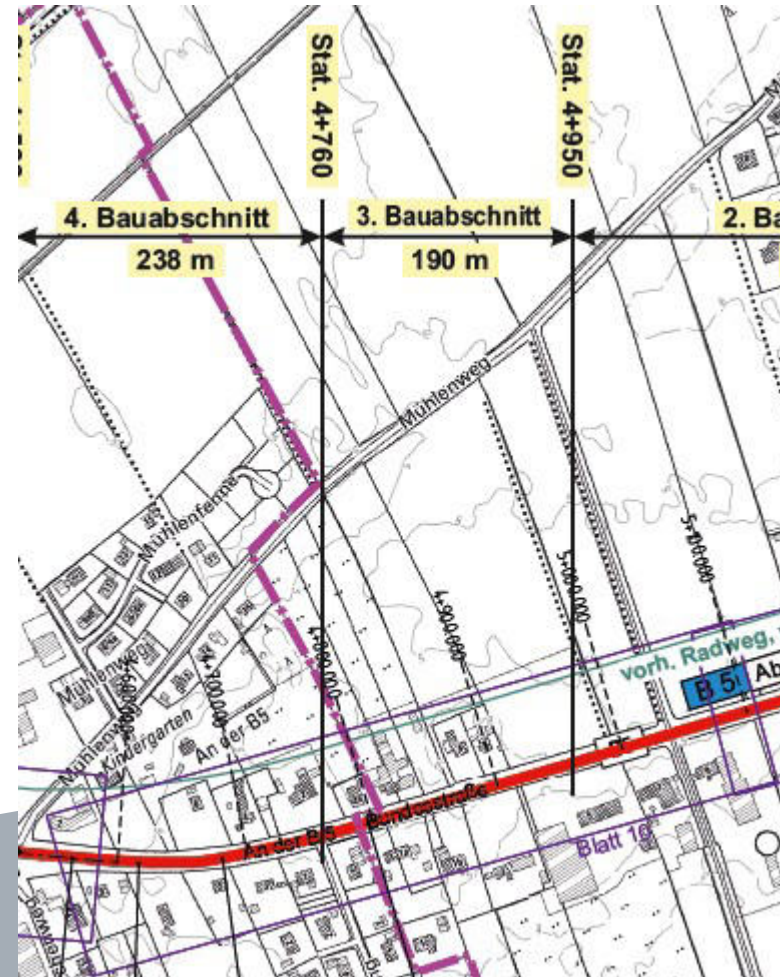

Bauabschnitt 4 / 2027:

Bau-km 4+760 (Mitte Einmündung Breding)
bis 4+522 (Mitte K 88 / Mitte Mühlenweg)

Baulänge: 240 m

Bauzeit: Do 08.07.2027 bis Mi 04.08.2027
(24 Werktage)

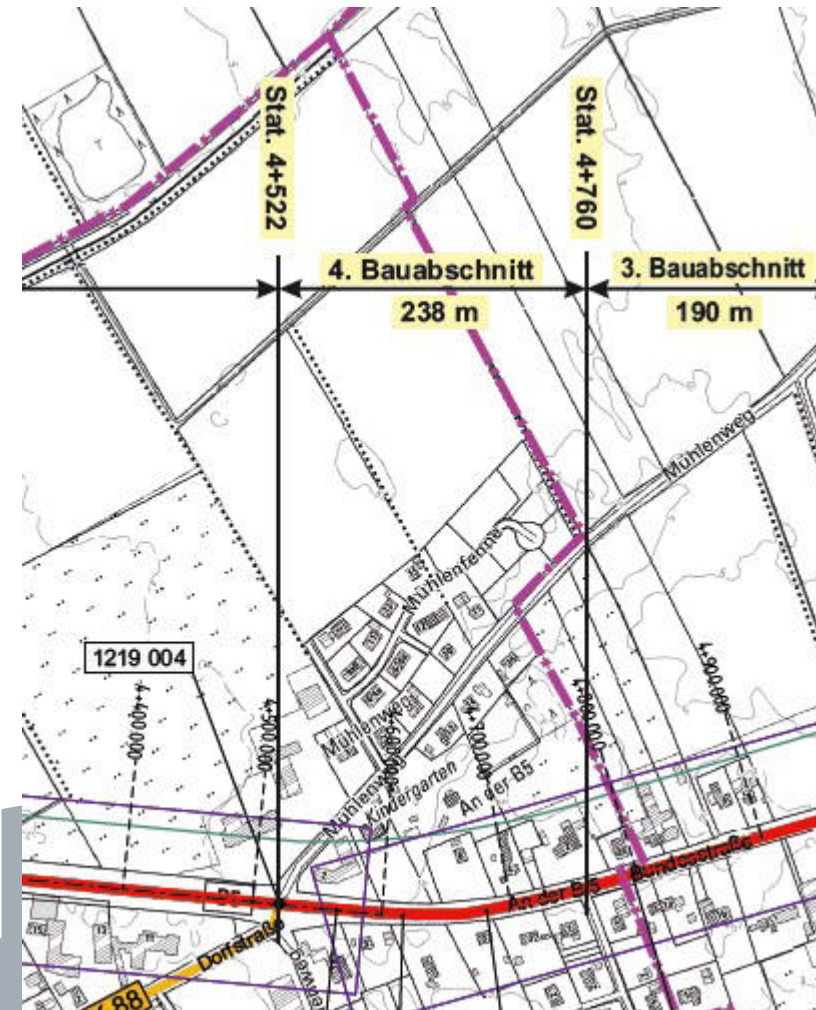

B 005 FBE Stedesand bis Risum-Lindholm

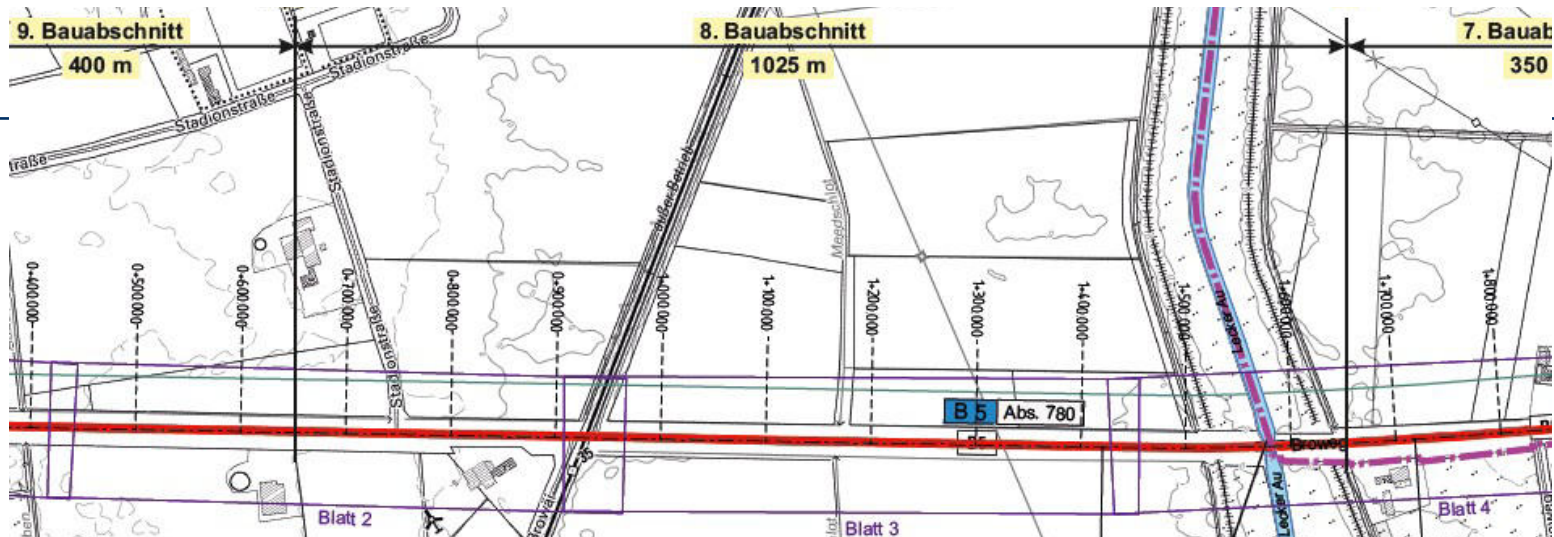

Bauabschnitt 8 / 2027:

Bau-km 1+670 (vor Durchlass DN 800) bis 0+645 (Mitte Üüle Browäi)

Baulänge: 1.022 m

Bauzeit: Bauzeit: Mo 15.03.2027 bis Mi 26.05.2027

(55 Werktage ohne 26.03.2027 bis 29.03.2027, 01.05.2027, 06.05.2027 bis 09.05.2027 und 17.05.2027)

B 005 FBE Stedesand bis Risum-Lindholm

Bauabschnitt 10 / 2027:

Bau-km 0+245 (ca. 15 m vor Zufahrt (Aral / MC Donalds) bis 0,000 (Kreuzung Mitte B 5 / L 10 / K 89)

Baulänge: 220 m

Bauzeit: Do 17.06.2027 bis Mi 25.08.2027

Bauphase 1 A (0+085 bis 0+245 Südseite):

Bauzeit: Do 17.06.2027 bis Fr 02.07.2027 (14 Werktage)

Bauphase 1 B (0+000 bis 0+085 / L 10):

Bauzeit: Sa 03.07.2027 bis So 18.07.2027 (13 Werktage)

Bauphase 2 A (0+085 bis 0+245 Nordseite):

Bauzeit: Mo 19.07.2027 bis Mi 04.08.2027 (15 Werktage)

Bauphase 2 B (0+000 bis 0+245 / K 89):

Bauzeit: Do 05.08.2027 bis Mi 25.08.2027 (18 Werktage)

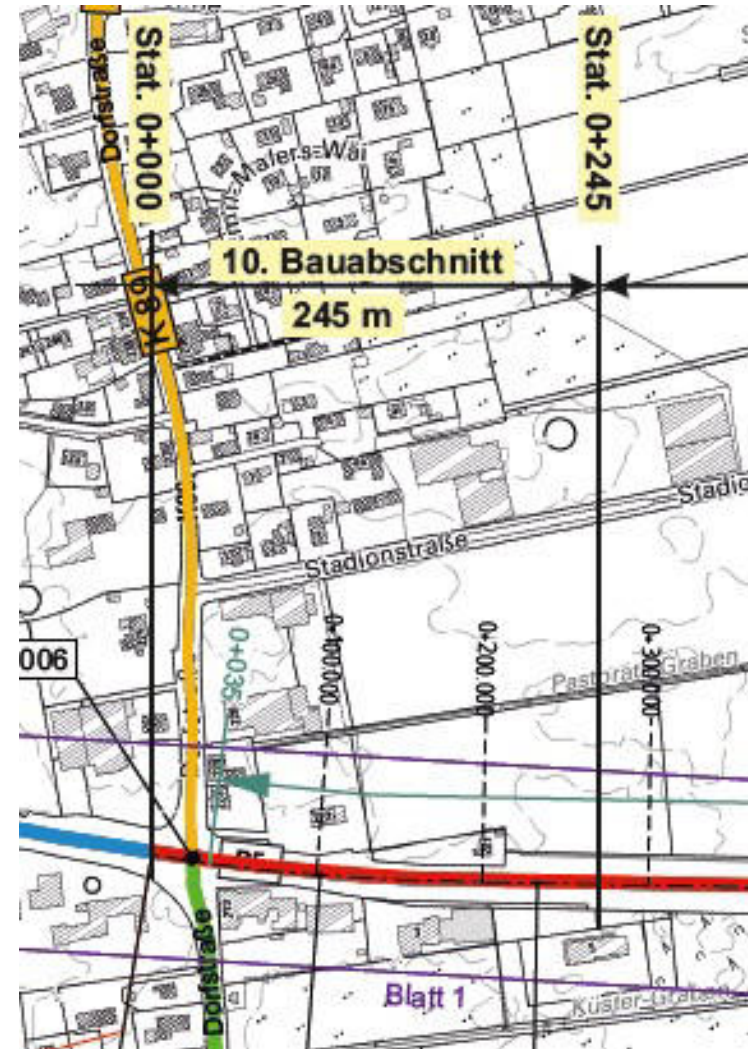

B 005 FBE Stedesand bis Risum-Lindholm

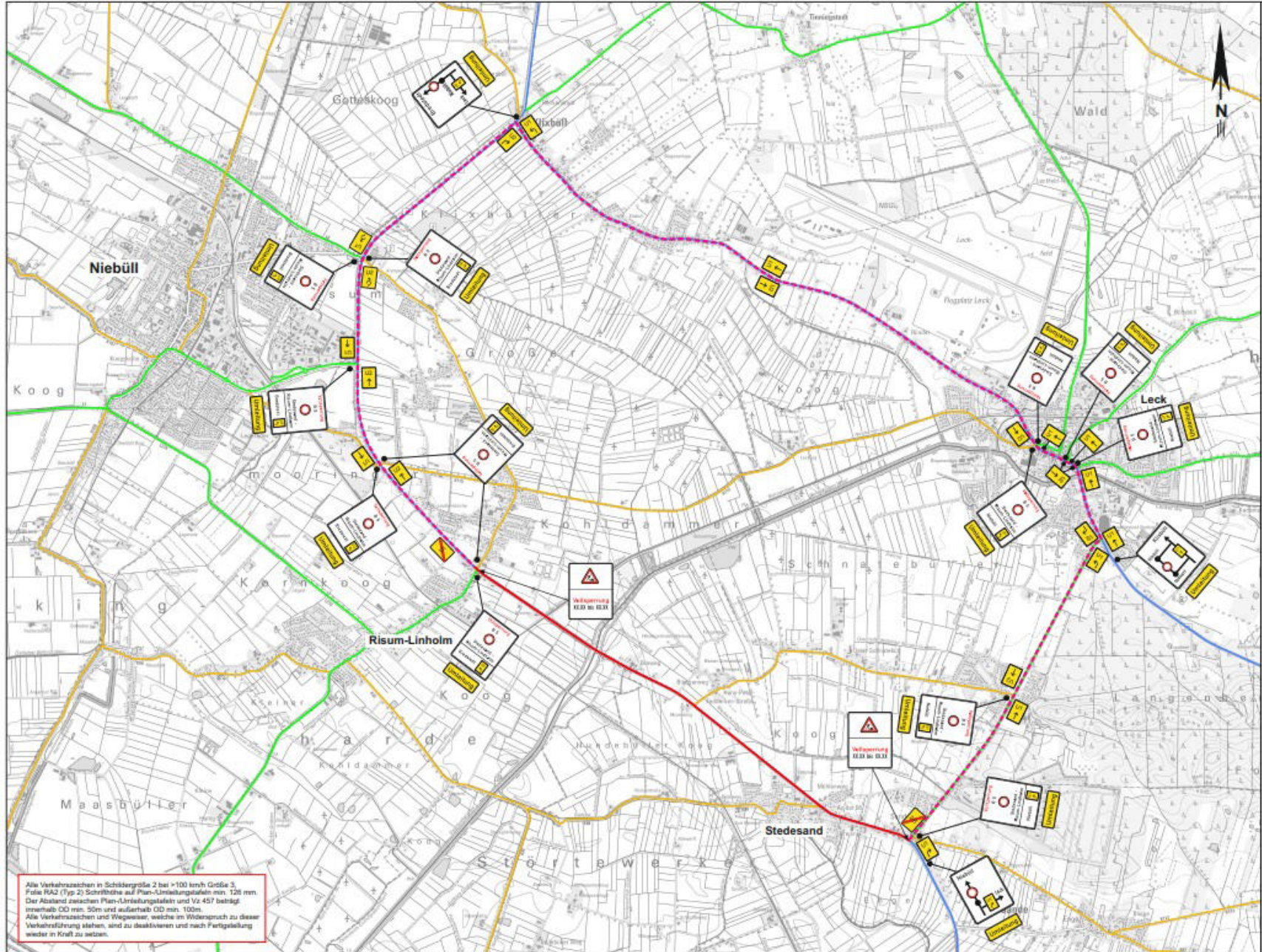

Alle Verkehrszeichen in Schildgröße 2 bei >100 km/h Größe 3, Folie R42 (Typ 2) Schrifthöhe auf Plans-Linienabstandsmass 120 mm. Der Abstand zwischen Plans-Linienabstandsmass und Vz 457 beträgt innerhalb 0,0 min. 50m und außerhalb 0,0 min. 100m. Alle Verkehrszeichen und Wegweiser, welche im Widerspruch zu dieser Verkehrsführung stehen, sind zu deaktivieren und nach Fertigstellung wieder in Kraft zu setzen.

Vollsperrung

Informationshelfer (2 bzw. 3 Personen):

Während der Arbeitszeiten stehen Informationshelfer am Bauanfang und Bauende.

B 005 FBE Stedesand bis Risum-Lindholm

Bauabschnitt 1 Phase 1 / 2027:

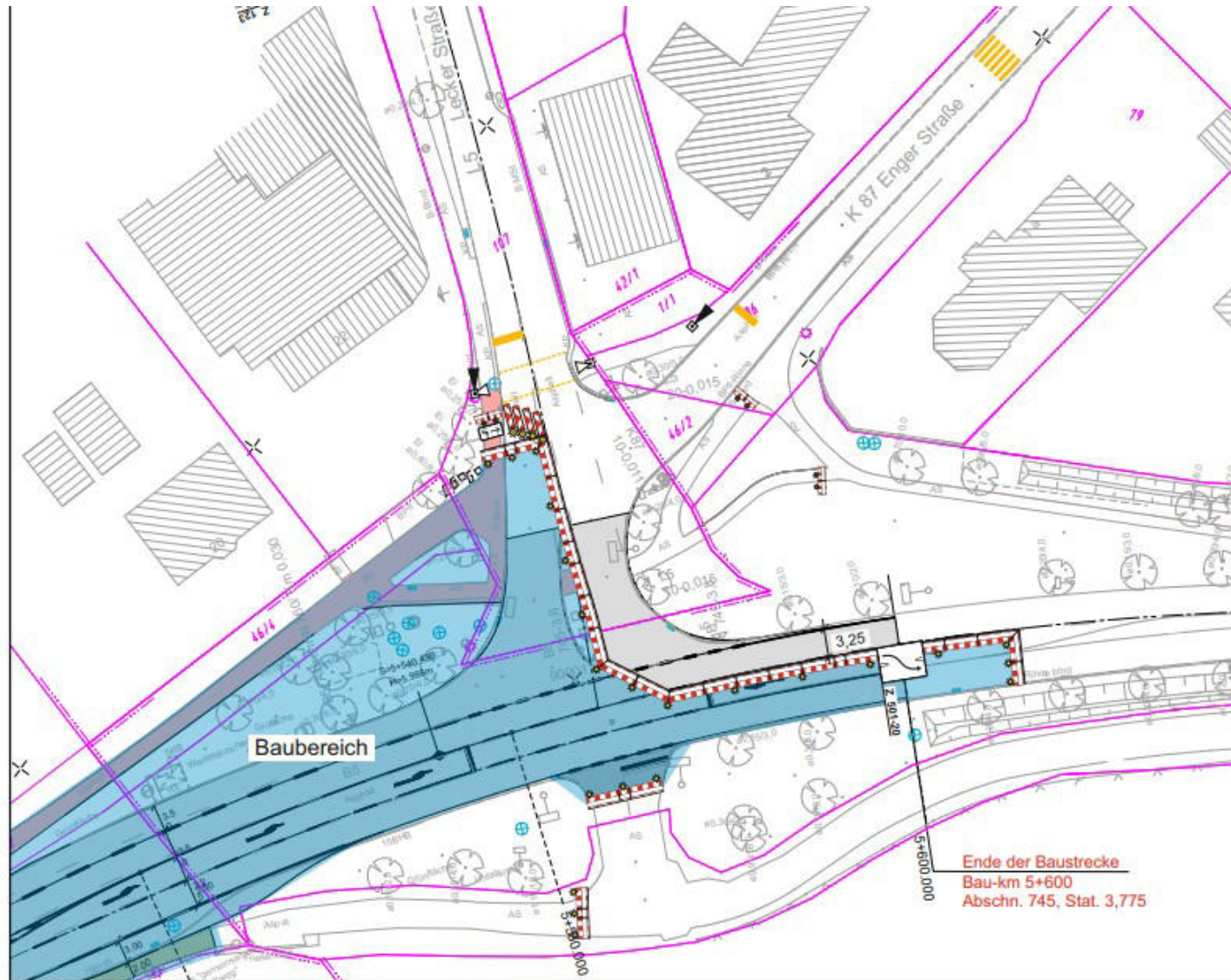

B 005 FBE Stedesand bis Risum-Lindholm

Bauabschnitt 1 Phase 2 / 2027:

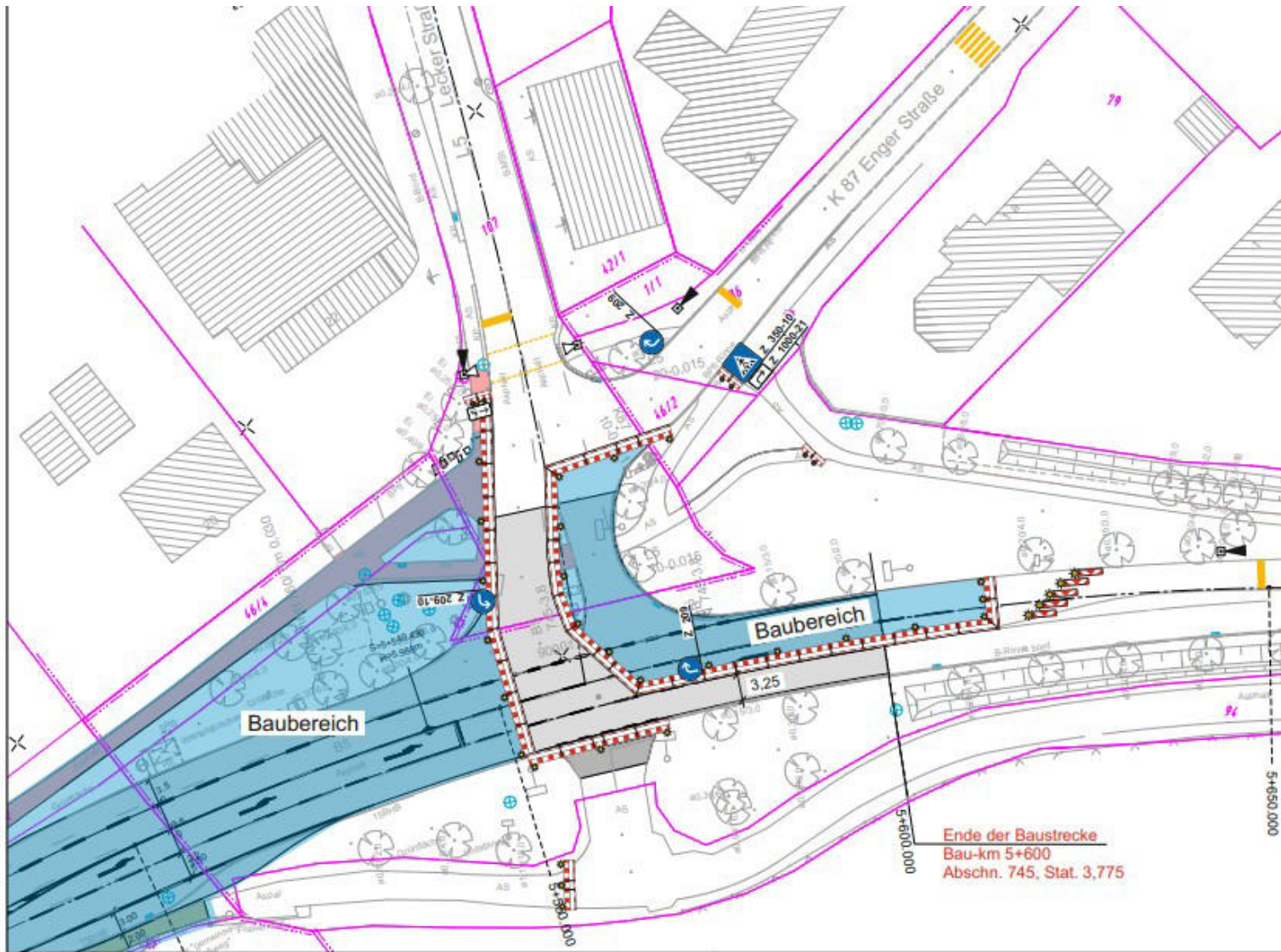

B 005 FBE Stedesand bis Risum-Lindholm

Bauabschnitt 10 Phase 1 A / 2027:

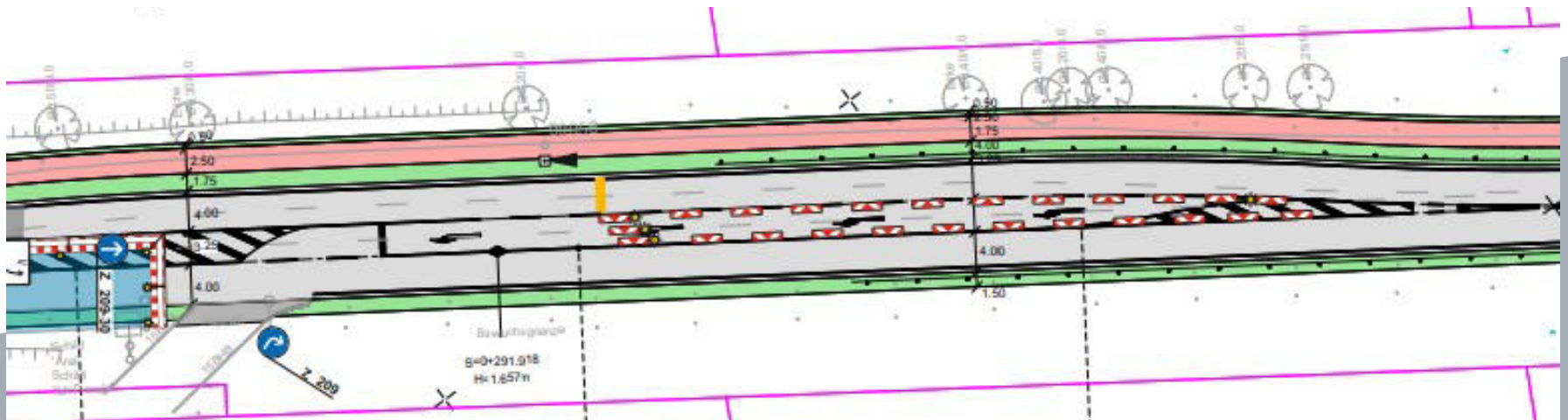
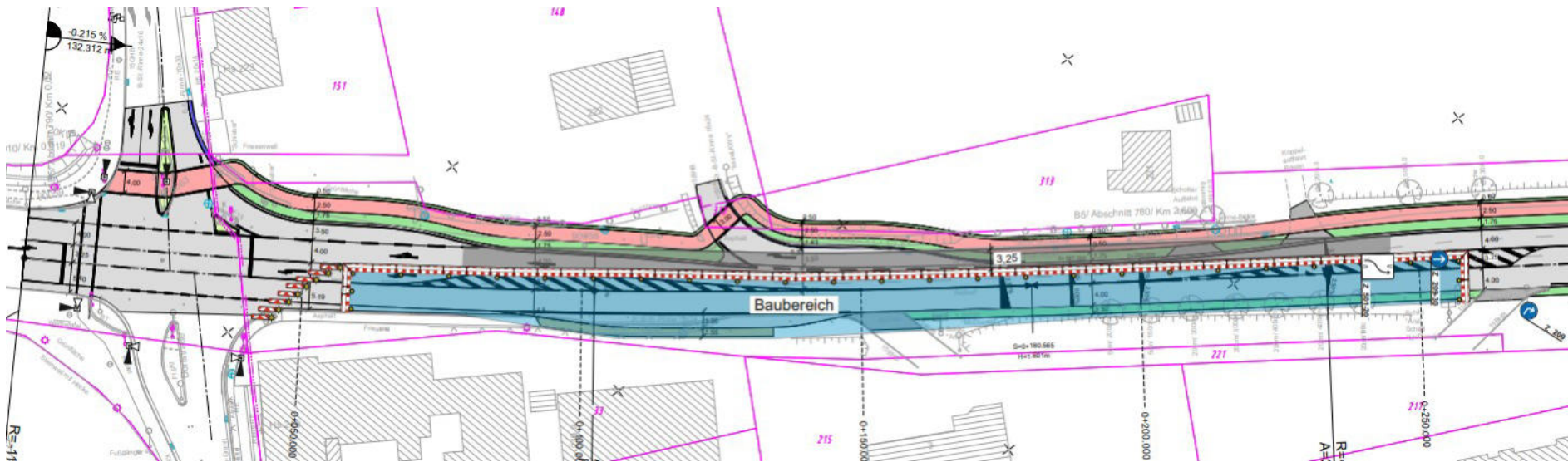

B 005 FBE Stedesand bis Risum-Lindholm

Bauabschnitt 10 Phase 1 B / 2027:

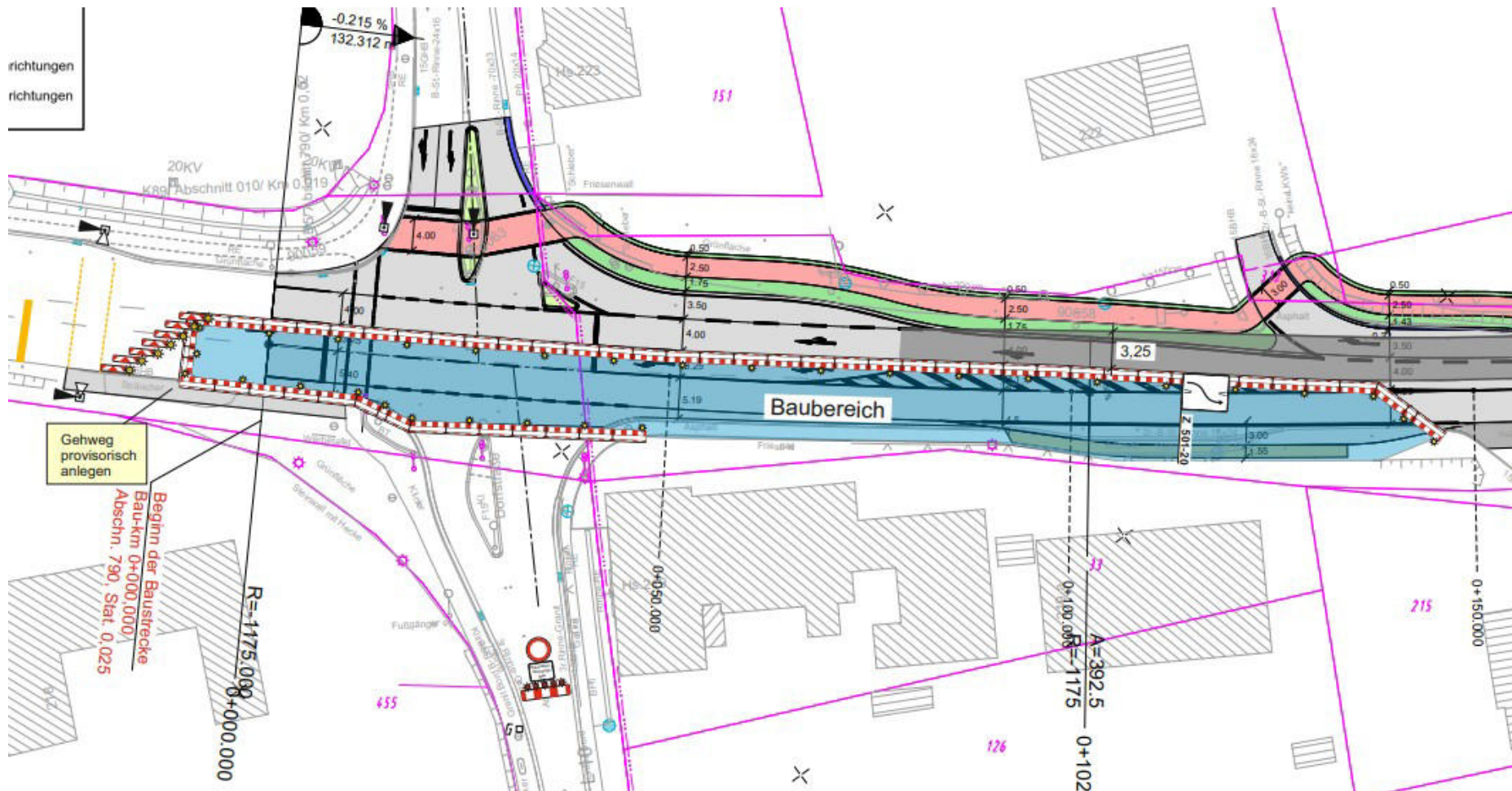

B 005 FBE Stedesand bis Risum-Lindholm

Bauabschnitt 10 Phase 2 A / 2027:

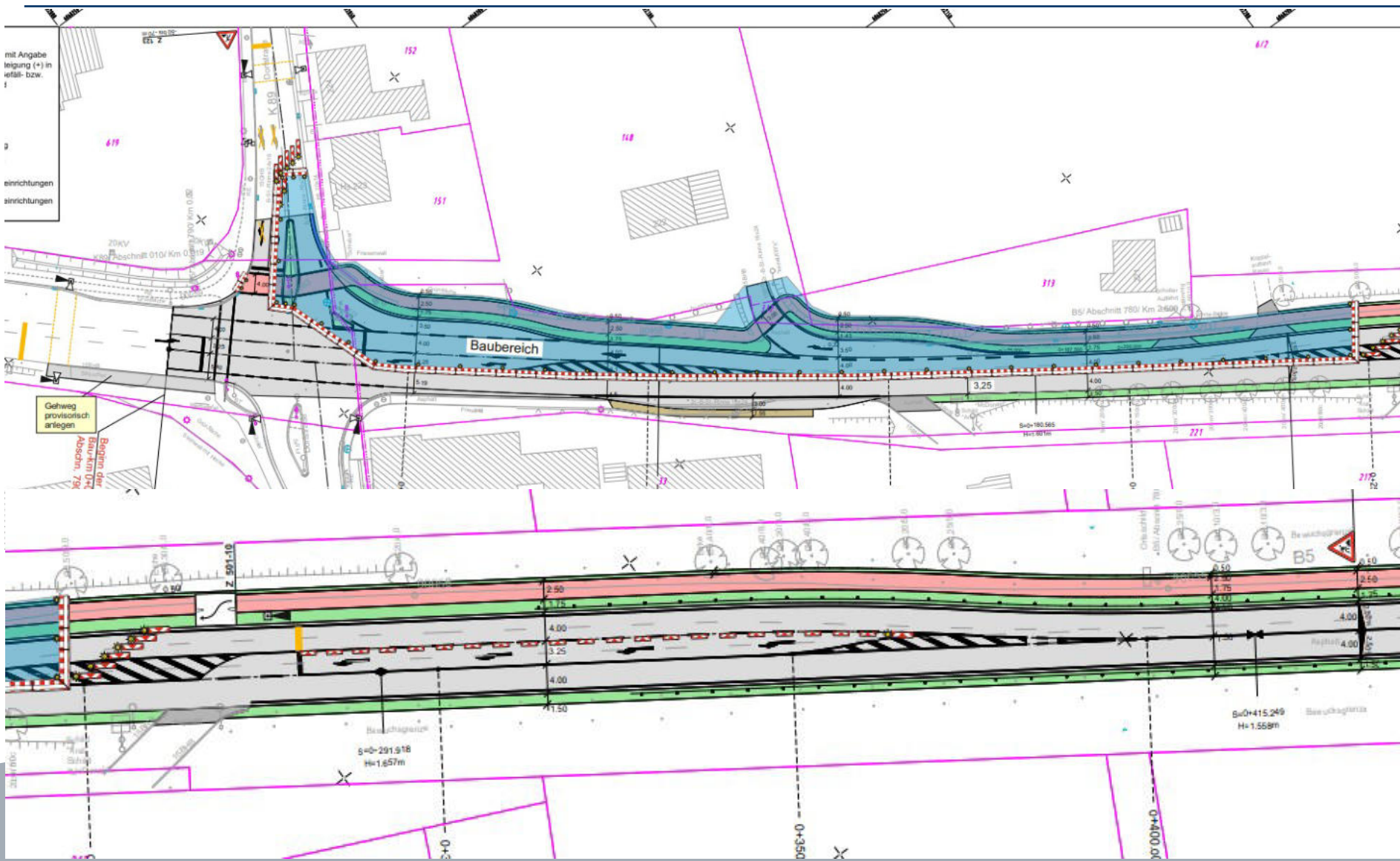

B 005 FBE Stedesand bis Risum-Lindholm

Als Beispiel

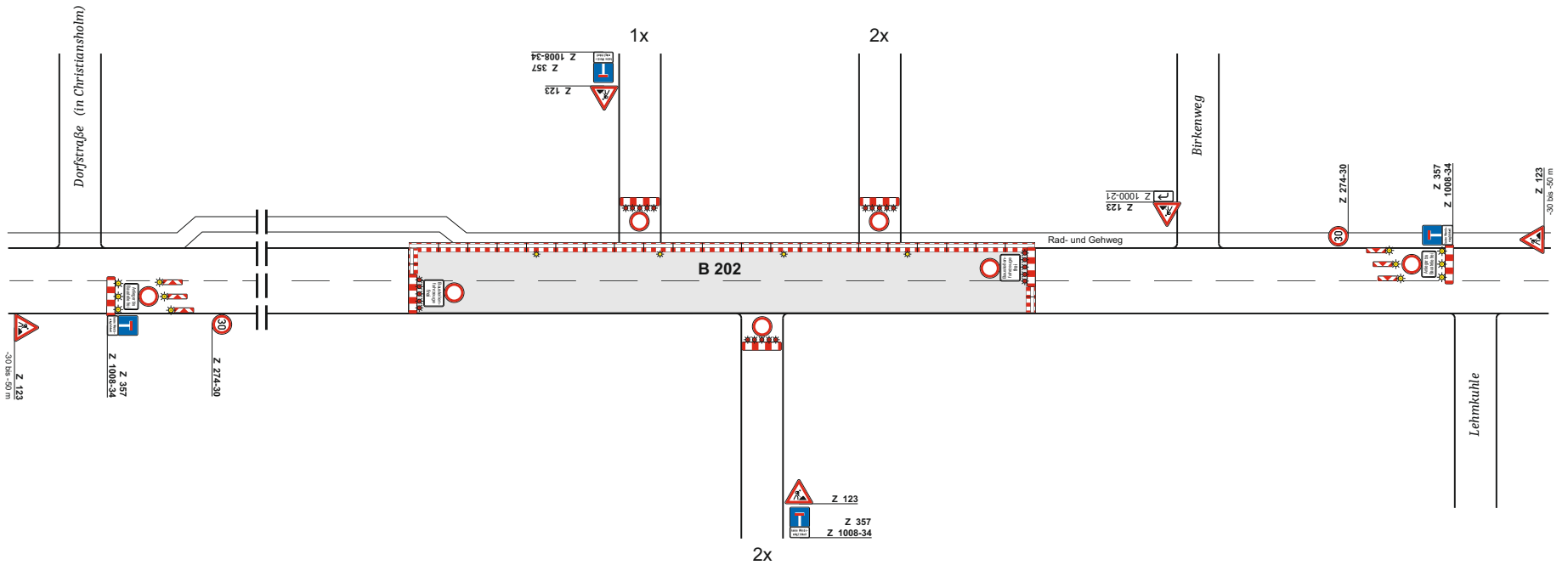

B 005 FBE Stedesand bis Risum-Lindholm Als Beispiel

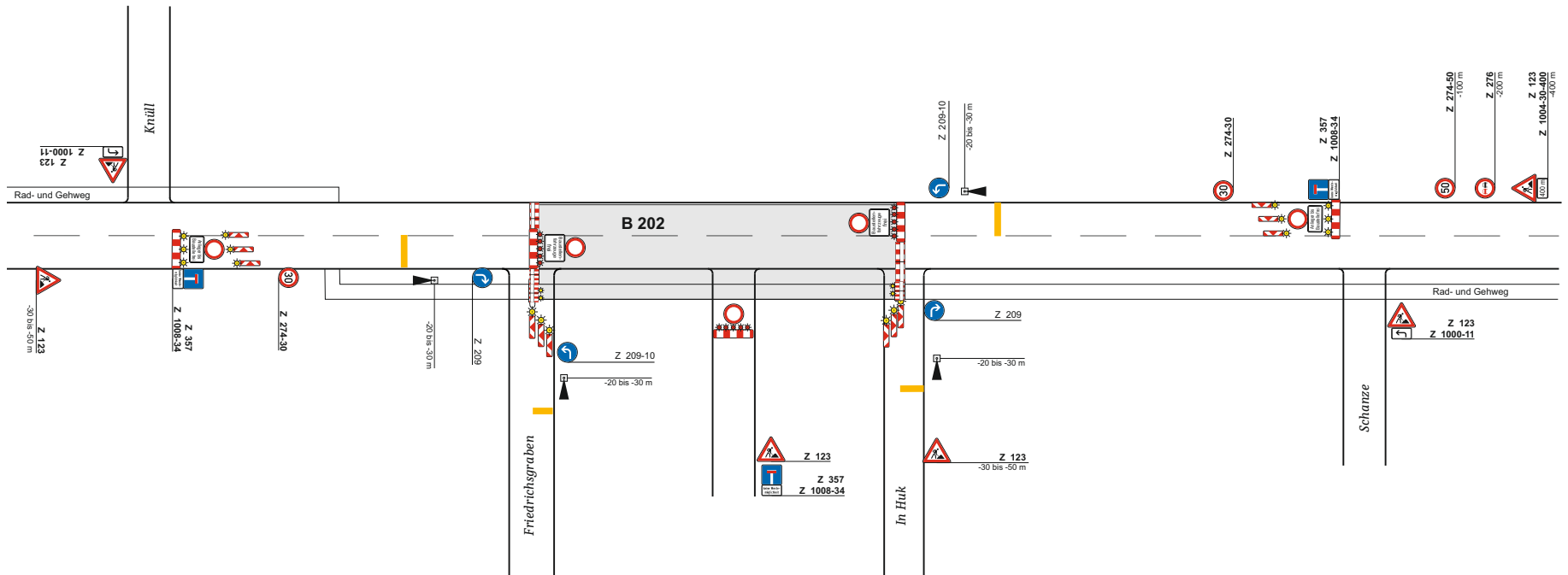

Vielen Dank für Ihre Aufmerksamkeit!